NOVA TECH INDUSTRIES

*reconnect with life_*

Wir geben KI eine soziale Persönlichkeit und einen Körper. Das 2025 gegründete Tech-Startup Nova Tech Industries ist die Antwort auf eine der größten Herausforderungen unserer Zeit: Einsamkeit & Isolation.

Investment

5 Mio. €
Seed-Finanzierungsziel
auf Holding Ebene

2 Mio. €
500T€ LOI & 1,5M€ NBO
Voraussetzung: Lead-Invest

PoC 3.0
Funktional erlebbar
Sprache, Blick, Blinzeln, Kopf

Produkt & PoC

lou:nity - digitaler Companion

Sprache, Anruf, Chat, pro-aktive soziale Interaktion & Emotionserkennung

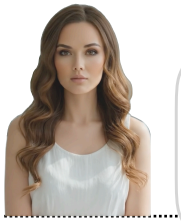

lou: - humanoider Companion

Haut, Körperwärme, Sensorik, Leichtbauskelett & Soft-Robotik

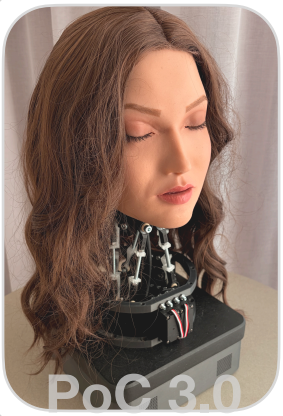

Unser PoC 3.0 macht den humanoiden Companion bereits erlebbar - mit Sprache, Blinzeln, Blick- und Kopfbewegungen. Der Ganzkörper-Prototyp mit der KI-Persönlichkeit befindet sich in Entwicklung.

Vier Erlösquellen

1. KI-Abonnement
2. Hardwareverkauf
3. In-App & Zubehör
4. Native Advertising

B2B Fachhändler & Distributoren aus Private Consumer, Lifestyle und Wellbeing.

B2C Privatkunden über eigenen Onlineshop. Early Adopter ab 18 Jahren, sowie Personen mit Bedarf an kontinuierlicher Begleitung.

Fundraising

- 5 Mio. € Seed
- 25% Equity
- Ticket-Size ab 0,5 Mio.€
- 2 Mio. € indikativ zugesagt

- Kapitalerhöhung auf Ebene der Nova Group Holding

Messbare Meilensteine

- Serienreife lou:nity & lou
- Industrialisierung
- Zertifizierung
- Aufbau Vertrieb & Service
- D-A-CH Markteintritt
- EU Skalierung
- Umsetzung IP-Strategie

Kapitalarmes Entwicklungs- und Produktionsmodell mit spezialisierten Industriepartnern, vertraglich gesichertem NTI-spezifischem IP und wissenschaftlicher Begleitung.

Q4 2026	Q1 2027	Q2 2027	Q3 2027
Community Aufbau	Hosting & Infrastruktur	Marketingkampagnen (OOH/DOOH, PR, Creator, Händlerevent etc.)	Launch Hardware
App + Hardware	Hardware Zertifizierung	D-A-CH Launch App + Reveal Hardware	Retargeting & Referral
Prototypen	Bezahlte Kanäle & Test Funnels	Pre Sale Hardware	Ausbau Händlernetz
Alpha/ Validierung	Händler Onboarding		Vorbereitung EU Skalierung

Timeline unter Voraussetzung eines Fundraising Closings bis 12/2026

Salvadore-Hugo Garth
Gründer I CEO
+49 157 342 913 09
s.garth@nova-tech-ind.com
www.nova-tech-industries.com

„2035 ist unser Social Companion für Menschen weltweit ein natürlicher Bestandteil des Alltags."